GESTIÓN DE DEFECTOS

- **Bug 1.**

Título:
La funcionalidad de transferencia permite realizar o intentar realizar una transferencia usando la misma cuenta como origen y destino.

Pasos:

1. Iniciar sesión con un usuario válido.
2. Ingresar al módulo Transfer Funds.
3. Seleccionar una cuenta en el campo de origen.
4. Seleccionar la misma cuenta en el campo de destino.
5. Ingresar un monto válido.
6. Confirmar la transferencia.

Resultado actual:
El sistema permite continuar con la operación o no muestra una validación clara que impida realizar la transferencia entre la misma cuenta.

Resultado esperado:
El sistema debe bloquear la operación y mostrar un mensaje indicando que la cuenta origen y la cuenta destino deben ser diferentes.

Severidad:
Media

Evidencia:

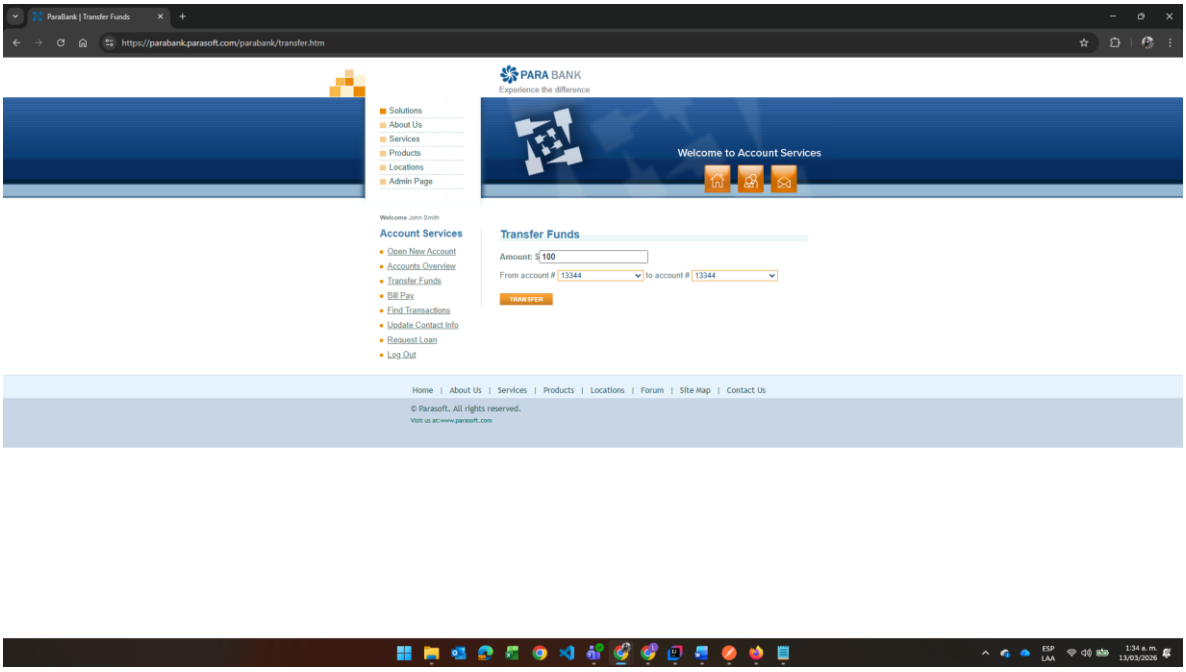
ParaBank | Transfer Funds
https://parabank.parasoft.com/parabank/transfer.htm
PARA BANK
Experience the difference
Solutions
About Us
Services
Products
Locations
Admin Page
Welcome to Account Services
Welcome John Smith
Account Services
Open New Account
Accounts Overview
Transfer Funds
Bill Pay
Find Transactions
Update Contact Info
Request Loan
Log Out
Transfer Funds
Amount: $ 100
From account # 13344
to account # 13344
TRANSFER
Home | About Us | Services | Products | Locations | Forum | Site Map | Contact Us
© Parasoft. All rights reserved.
Visit us at:www.parasoft.com

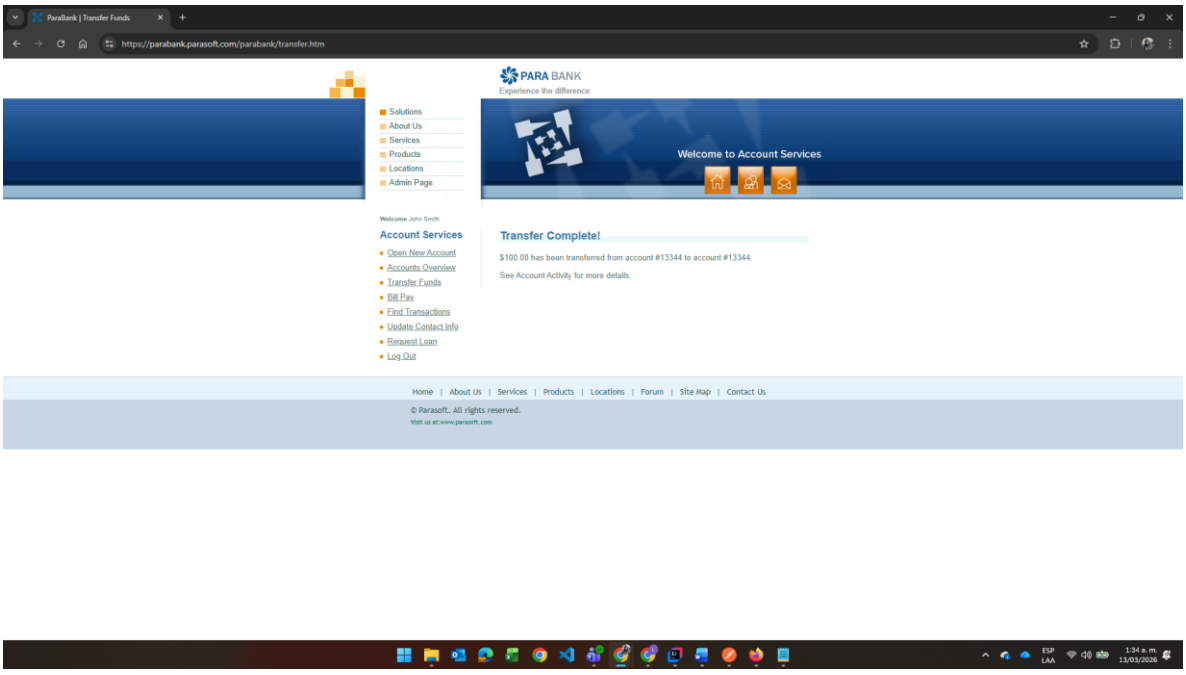
ParaBank | Transfer Funds
https://parabank.parasoft.com/parabank/transfer.htm
PARA BANK
Experience the difference
Solutions
About Us
Services
Products
Locations
Admin Page
Welcome to Account Services
Welcome John Smith
Account Services
Open New Account
Accounts Overview
Transfer Funds
Bill Pay
Find Transactions
Update Contact Info
Request Loan
Log Out
Transfer Complete!
$100.00 has been transferred from account #13344 to account #13344.
See Account Activity for more details.
Home | About Us | Services | Products | Locations | Forum | Site Map | Contact Us
© Parasoft. All rights reserved.
Visit us at:www.parasoft.com

- **Bug 2.**

Título:
La funcionalidad de transferencia no valida correctamente montos inválidos como cero, negativos o formato no permitido.

Pasos:

1. Iniciar sesión con un usuario válido.
2. Acceder al módulo Transfer Funds.
3. Seleccionar una cuenta origen y una cuenta destino válidas.
4. Ingresar un monto inválido, por ejemplo 0, -10 o un valor con formato incorrecto.
5. Confirmar la operación.

Resultado actual:
El sistema permite continuar con la transacción o no muestra una validación funcional clara frente al valor ingresado.

Resultado esperado:
El sistema debe rechazar el valor ingresado e informar que el monto debe ser numérico, válido y mayor a cero antes de permitir la operación.

Severidad:
Alta

Evidencia:

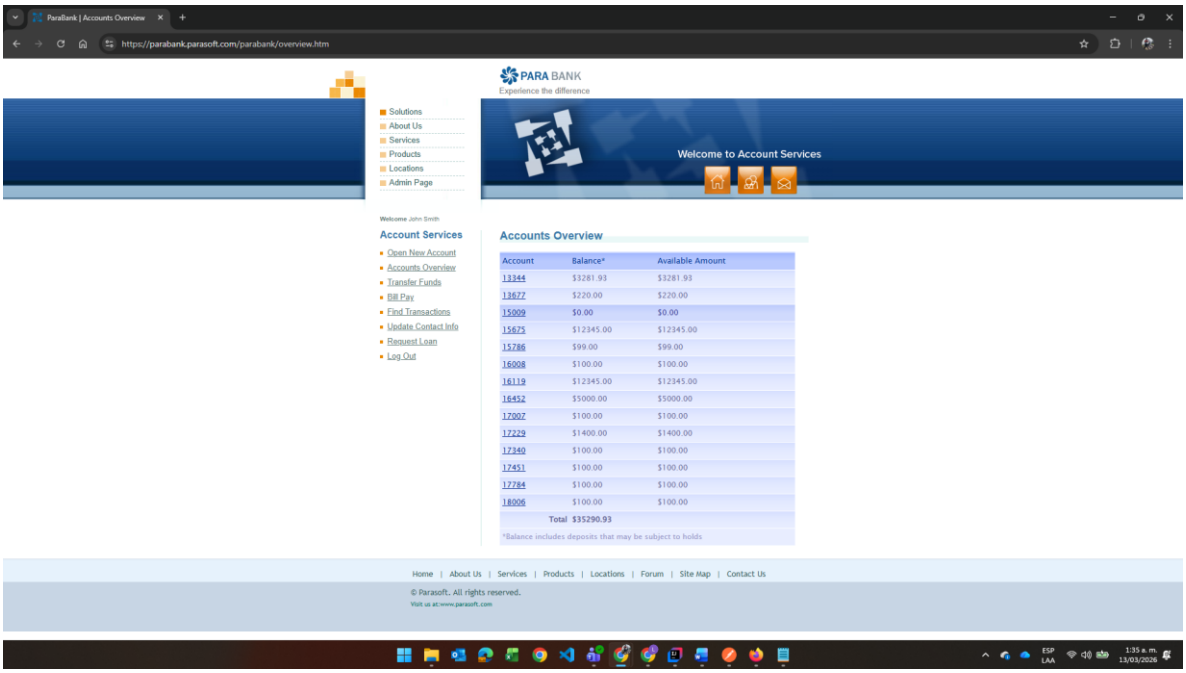
ParaBank | Accounts Overview
https://parabank.parasoft.com/parabank/overview.htm
PARA BANK
Experience the difference
Solutions
About Us
Services
Products
Locations
Admin Page
Welcome to Account Services
Welcome John Smith
Account Services
Open New Account
Accounts Overview
Transfer Funds
Bill Pay
Find Transactions
Update Contact Info
Request Loan
Log Out
Accounts Overview
Account | Balance* | Available Amount
13344 | $3281.93 | $3281.93
13677 | $220.00 | $220.00
15009 | $0.00 | $0.00
15675 | $12345.00 | $12345.00
15786 | $99.00 | $99.00
16008 | $100.00 | $100.00
16119 | $12345.00 | $12345.00
16452 | $5000.00 | $5000.00
17007 | $100.00 | $100.00
17229 | $1400.00 | $1400.00
17340 | $100.00 | $100.00
17451 | $100.00 | $100.00
17784 | $100.00 | $100.00
18006 | $100.00 | $100.00
Total $35290.93
*Balance includes deposits that may be subject to holds
Home | About Us | Services | Products | Locations | Forum | Site Map | Contact Us
© Parasoft. All rights reserved.
Visit us at:www.parasoft.com

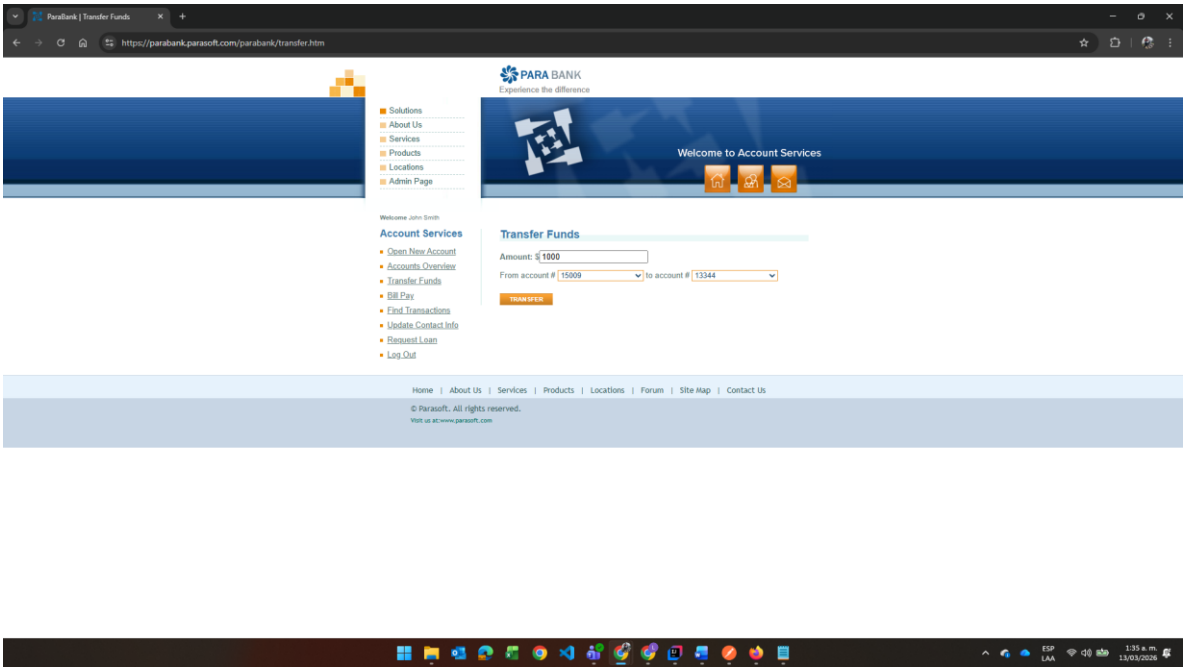
ParaBank | Transfer Funds
https://parabank.parasoft.com/parabank/transfer.htm
PARA BANK
Experience the difference
Solutions
About Us
Services
Products
Locations
Admin Page
Welcome to Account Services
Welcome John Smith
Account Services
Open New Account
Accounts Overview
Transfer Funds
Bill Pay
Find Transactions
Update Contact Info
Request Loan
Log Out
Transfer Funds
Amount: $ 1000
From account # 15009 to account # 13344
TRANSFER
Home | About Us | Services | Products | Locations | Forum | Site Map | Contact Us
© Parasoft. All rights reserved.
Visit us at:www.parasoft.com

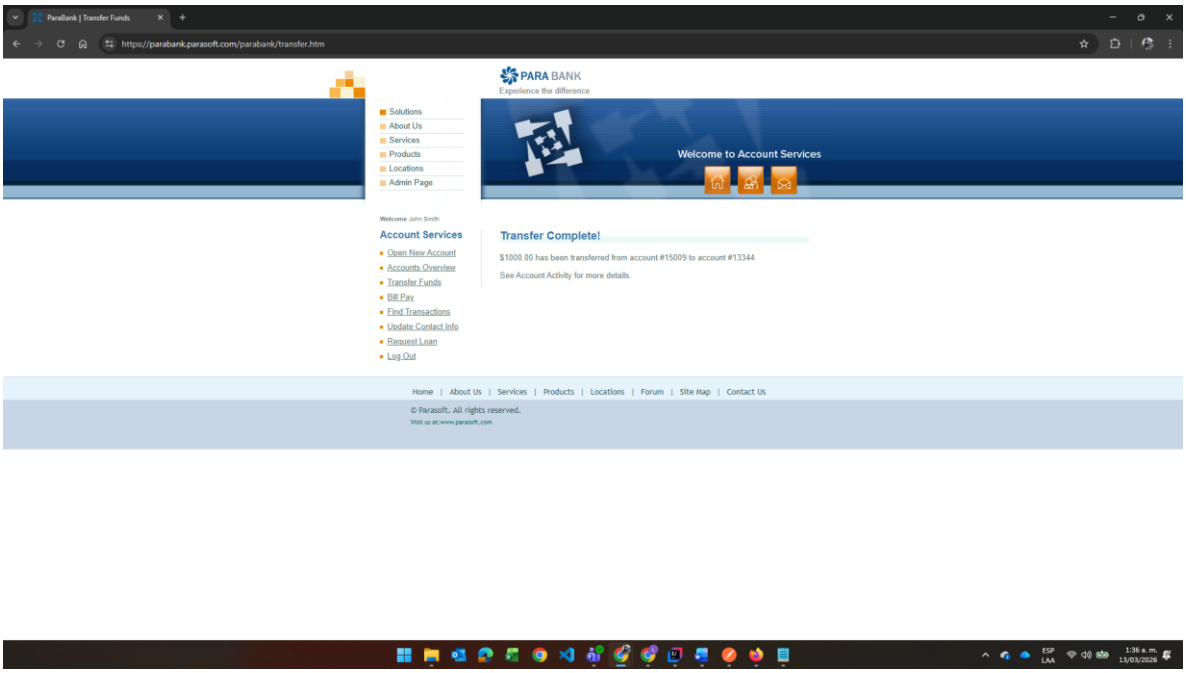

- **Bug 3**

Título:
El formulario de registro no valida correctamente el tipo de dato ingresado en campos alfabéticos y numéricos

Pasos:

1. Ingresar a la aplicación ParaBank.
2. Seleccionar la opción Register.
3. Diligenciar el formulario con datos inválidos en distintos campos
    - First Name: ?????
    - Last Name: 9856
    - Address: !!!!
    - City: 789
    - State: 5896
    - Zip Code: no tengo

- Phone: telefono
- SSN: 1114456
- Username: 2000
- Password / Confirm: valores válidos

4. Enviar el formulario de registro.

Resultado actual:
El formulario de registro acepta valores inconsistentes en campos que requieren reglas de validación específicas, comprometiendo la calidad e integridad de la información registrada.

Resultado esperado:
El sistema debe validar el tipo de dato de cada campo antes de permitir el registro. En caso de datos inválidos, el sistema debe mostrar mensajes de validación claros y bloquear el registro.

Severidad:
Alta

Evidencia:

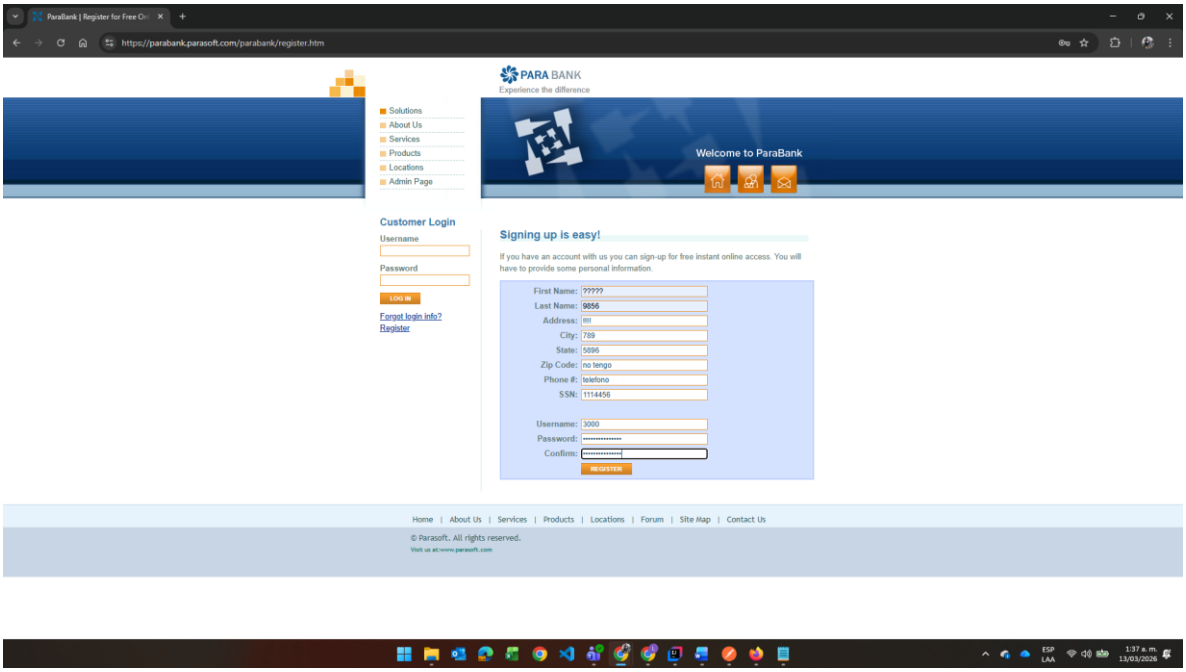

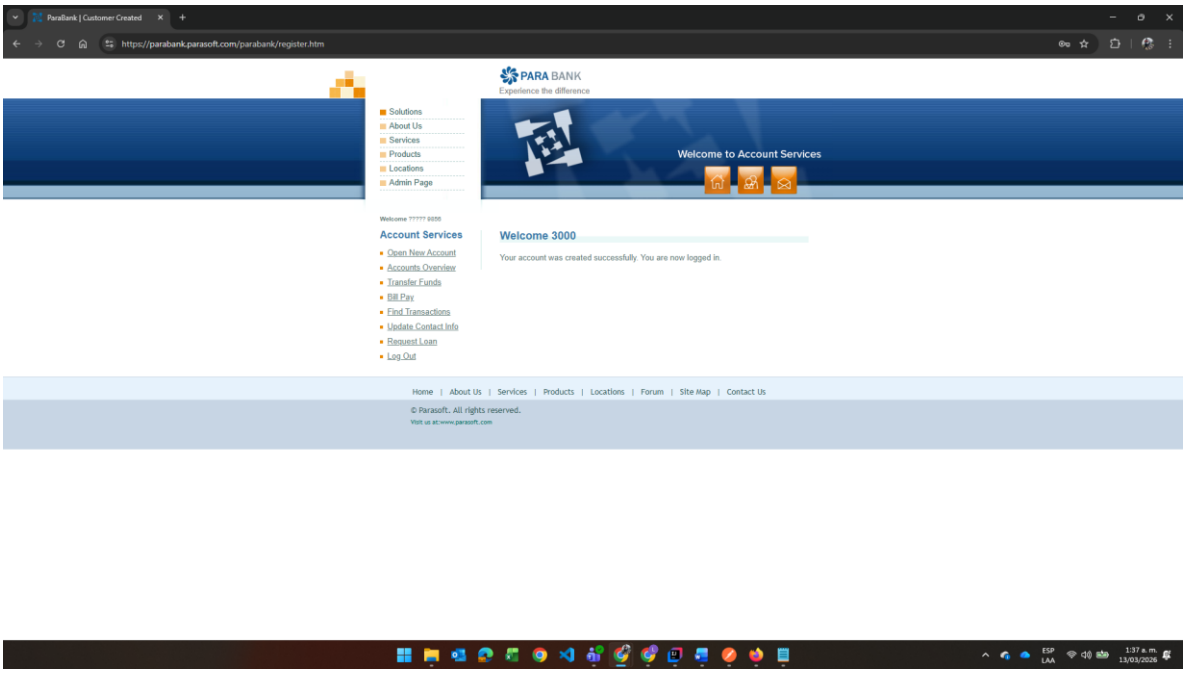

REESCRITURA

Título:
La funcionalidad Transfer Funds no completa la transferencia entre cuentas activas luego de un inicio de sesión exitoso.

Pasos:

1. Iniciar sesión con un usuario válido.
2. Acceder al módulo Transfer Funds.
3. Seleccionar una cuenta origen con saldo disponible.
4. Seleccionar una cuenta destino válida.
5. Ingresar un monto válido.
6. Confirmar la transferencia.

Resultado actual:
La operación no se completa correctamente, presenta error o no genera confirmación clara al usuario.

Resultado esperado:
La transferencia debe ejecutarse correctamente, mostrar mensaje de confirmación y reflejar la operación en el sistema.

Severidad:
Alta